



Commune de Chaulieu

dossier n° PC 050 514 08 J0006

date de dépôt : 08 novembre 2008

demandeur : Monsieur et Madame NICHOLLS Geoff

pour : rénovation de l'habitation avec extension et transformation de l'annexe contigüe

adresse terrain : Beaulieu, à Chaulieu (50150)

**ARRÊTÉ**  
**accordant un permis de construire**  
**au nom de l'Etat**

Le maire de Chaulieu,

Vu la demande de permis de construire pour une maison individuelle et/ou ses annexes présentée le 08 novembre 2008 par Monsieur et Madame NICHOLLS Geoff demeurant L'Ancienne Ferme, Vengeons (50150);

Vu l'objet de la demande :

- pour rénovation de l'habitation avec extension et transformation de l'annexe contigüe ;
- sur un terrain situé Beaulieu, à Chaulieu (50150) ;
- pour une surface hors-oeuvre nette créée de 187 m<sup>2</sup> ;

Vu le code de l'urbanisme ;

Vu les articles R.111-1 et suivants du code de l'urbanisme ;

Vu le certificat d'urbanisme du 15/11/2008 n°050.514.08.J0014

En application de l'article R 423.72 du code de l'urbanisme, l'avis du maire est réputé favorable.

Considérant que le projet objet de la demande consiste, sur un terrain situé à Beaulieu, à Chaulieu (50150), en la réalisation de rénover l'habitation existante avec extension et transformation de l'annexe contigüe en habitation ;

Considérant que le projet consiste en la réalisation d'une construction de 187 m<sup>2</sup> de surface hors oeuvre nette ;

**ARRÊTE**

**Article 1**

Le permis de construire est ACCORDE.

Fait à Chaulieu, le 13/12/08

Le maire, *adjoind*

*VAUCHEZ*

Pour information

La présente décision est génératrice du versement de la taxe départementale d'espaces naturels

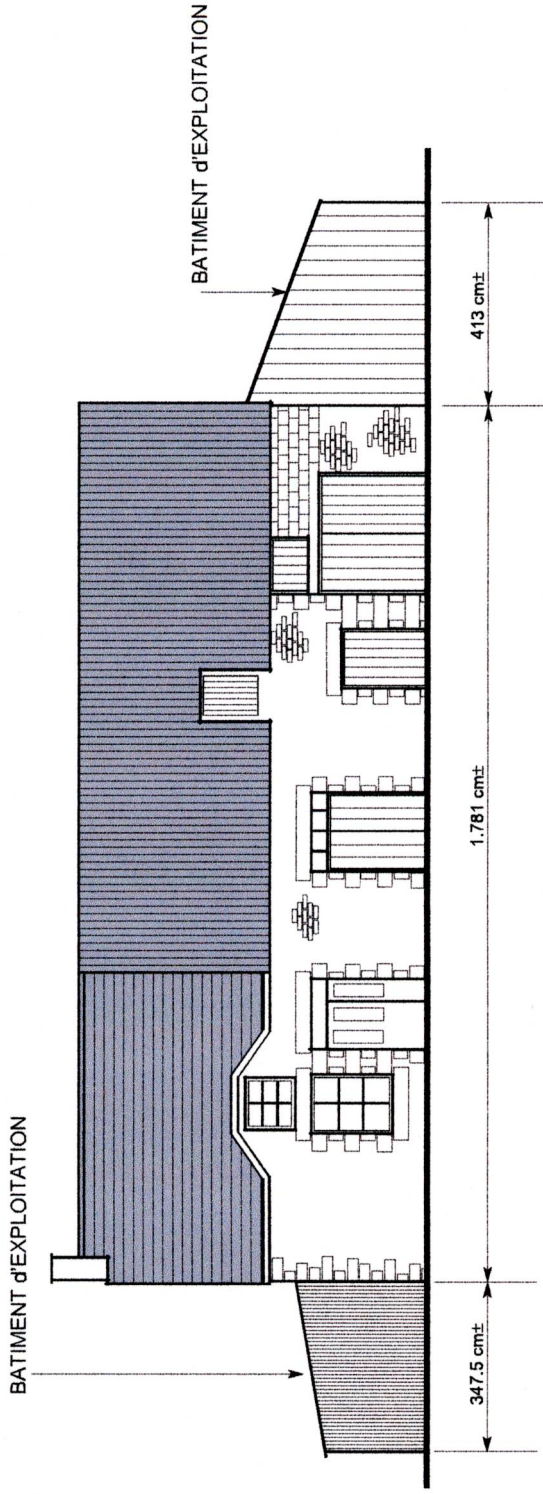

**Façade SUD-EST existante**



**Façade SUD-EST proposee**

**COMMUNE de CHALIEU**

**Lieu Dit: BEAULIEU**

Propriété de Mr et Mme NICHOLLS

**Agrandissement de maison existante**

Rez de Chaussée

Etage

**Projet No:** 0205.08

**Plan No:** 06 (FACADES EXISTANTE et PROPOSEE)

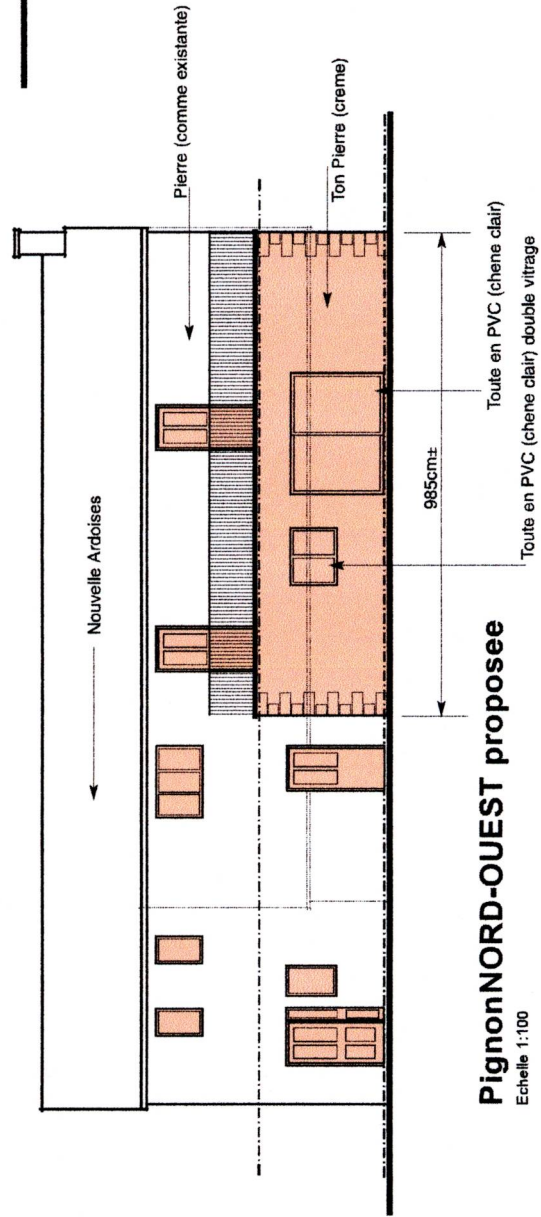
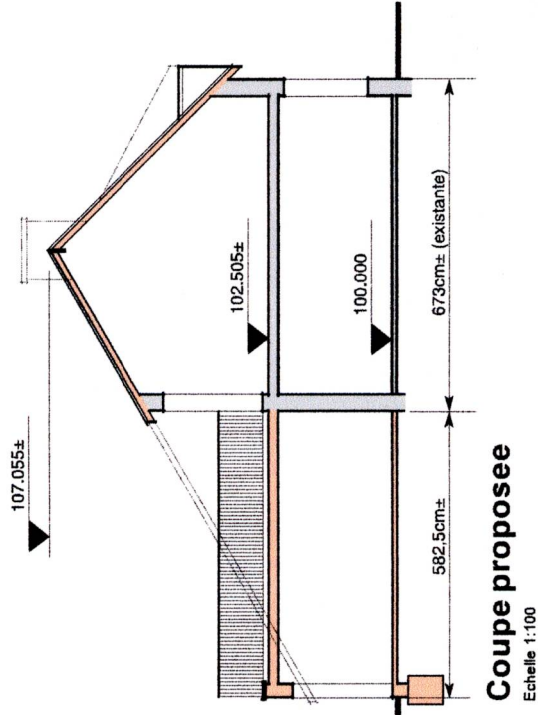
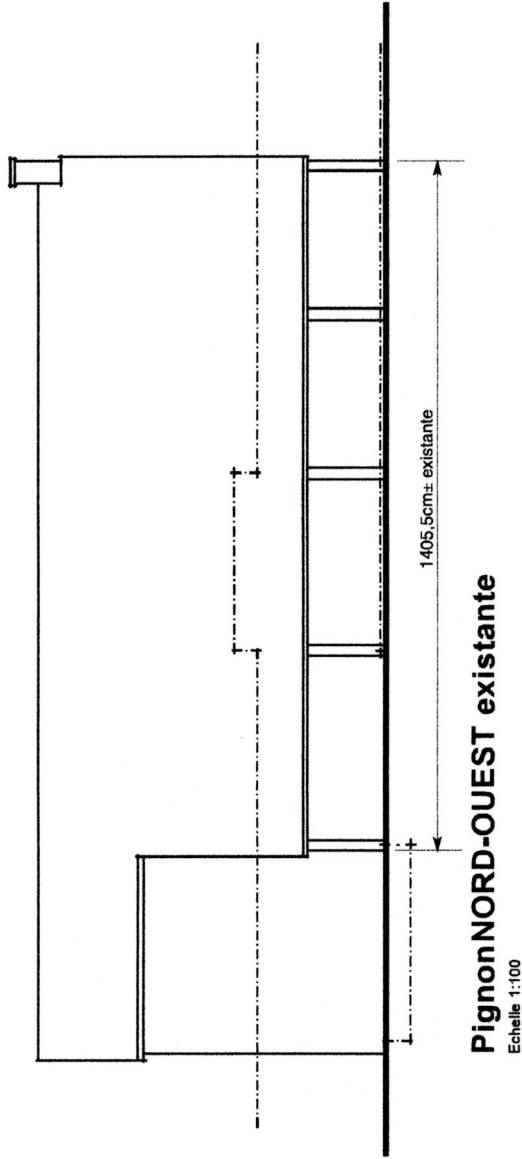

**COMMUNE de CHALIEU**  
Lieu Dit: **BEAULIEU**  
Propriété de M<sup>r</sup> et Mme NICHOLLS  
**Agrandissement de maison existante**  
Rez. de Chaussée, Eragé  
**Projet No:** 0205.08  
**Plan No:** 08 FACADES (EXISTANTE et PROPOSEE)  
et COUPE (PROPOSEE)

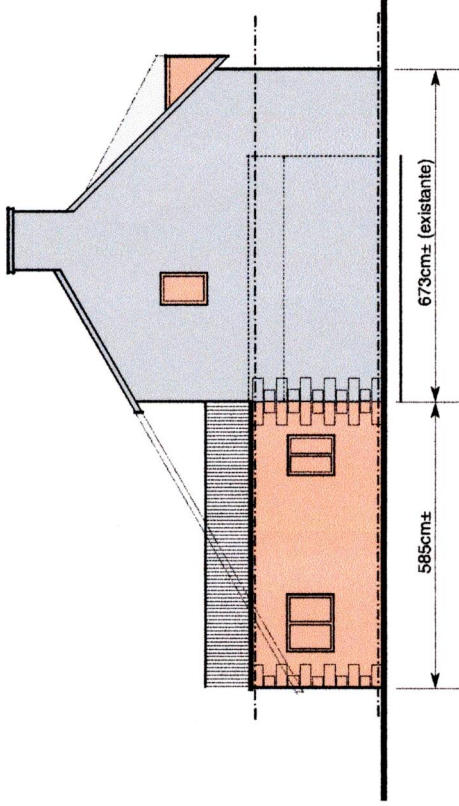

**Pignon SUD-OUEST proposee**

Echelle 1:100

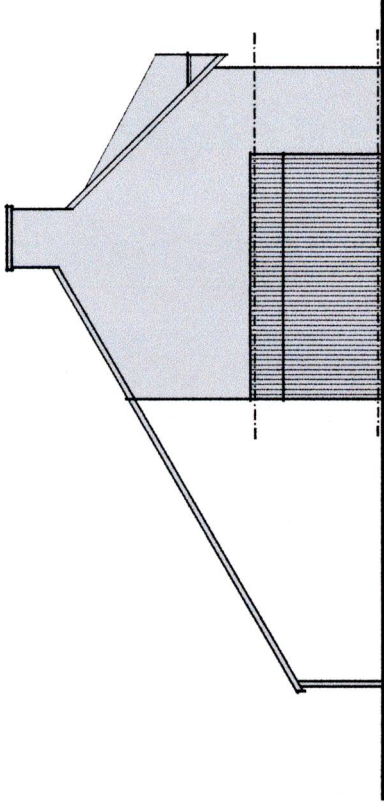

**Pignon SUD-OUEST existante**

Echelle 1:100

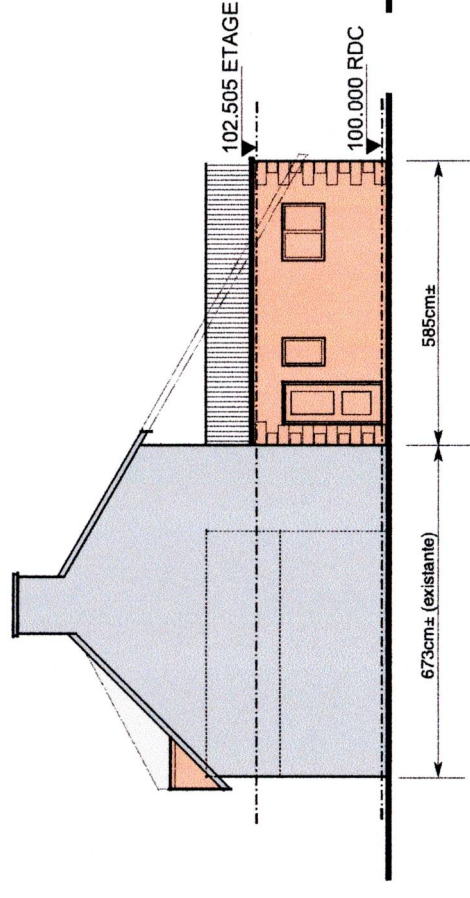

**Pignon NORD-EST proposee**

Echelle 1:100

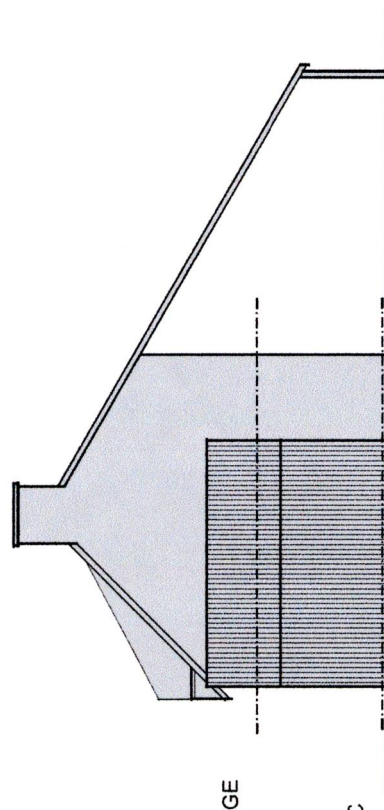

**Pignon NORD-EST existante**

Echelle 1:100

**COMMUNE de CHALIEU**  
 Lieu Dit **BEAULIEU**  
 Propriété de Mr et Mme NICHOLLS  
**Agrandissement de maison existante**  
 Rez de Chaussée, Etage  
**Projet No:** 0205.08  
**Plan No:** 07 (PIGNONS EXISTANTE et PROPOSEE)

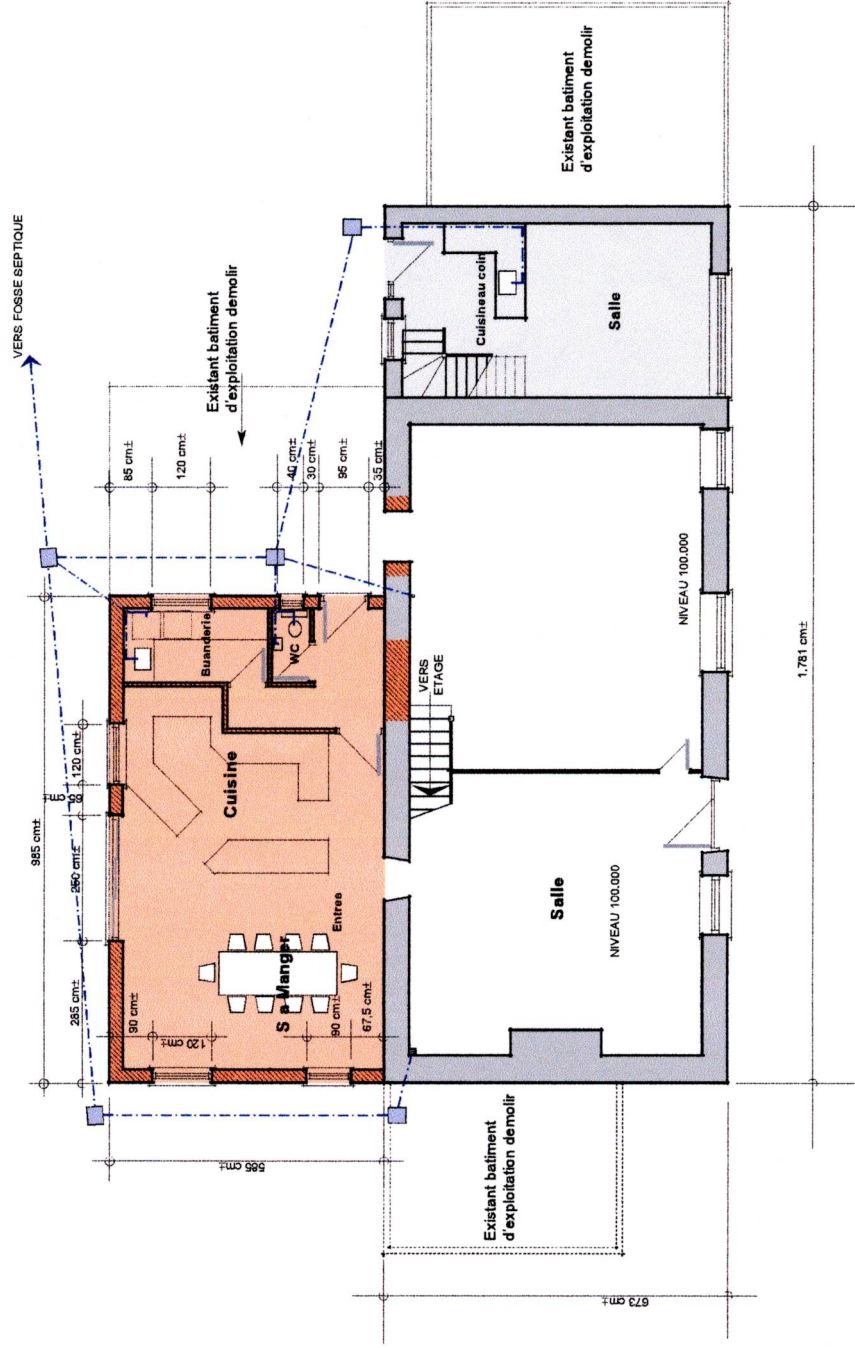

**COMMUNE de CHALIEU**  
**Lieu Dit BEAULIEU**  
 Propriété de M. et MME NICHOLLS

**Agrandissement de maison existante**  
 Rez de Chaussée  
 Etage

**Projet No:** 0205.08  
**Plan No:** 03 (REZ DE CHAUSSEE PROPOSEE)

**RDC PROPOSEE**  
 Echelle 1:100

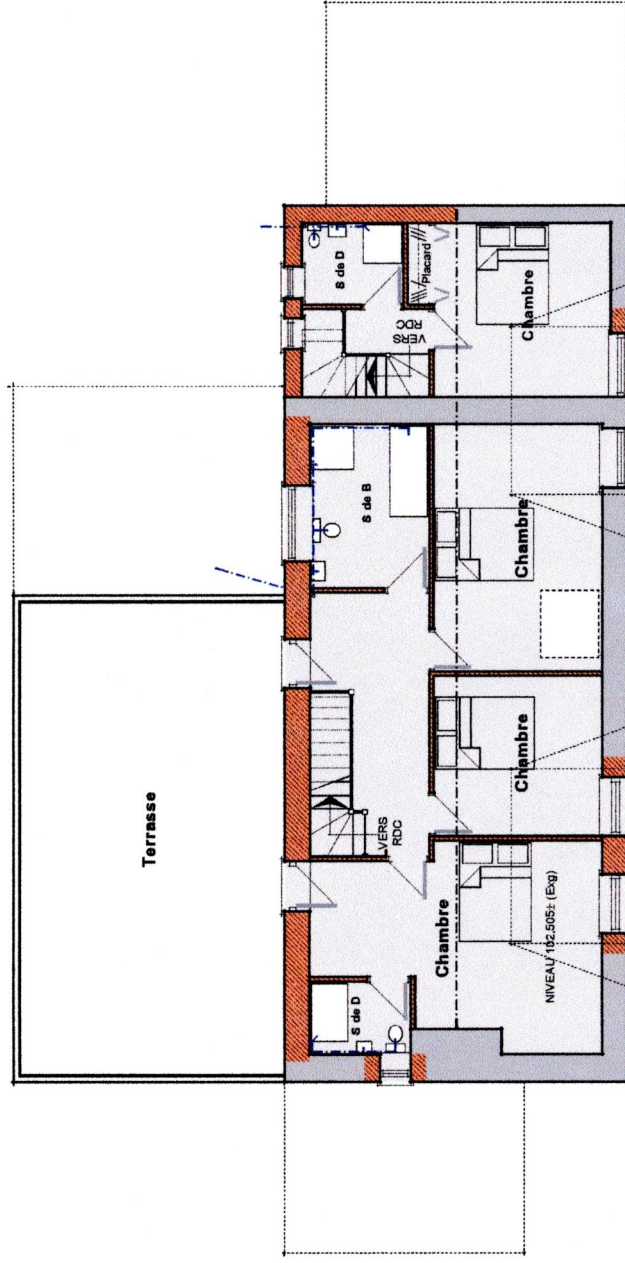

**COMMUNE de CHALIEU**  
**Lieu Dit BEAULIEU**

Propriété de M. et MME NICHOLLS

**Agrandissement de maison existante**

Rez de Chaussée  
 Etage

**Projet No:** 0205.08

**Plan No:** 04 (ETAGE PROPOSEE)

**ETAGE PROPOSEE** Echelle 1:100